

ANÁLISIS DE FIRMA + FODA

Perteneciente a:

XXXXXX

25 de enero de 2021

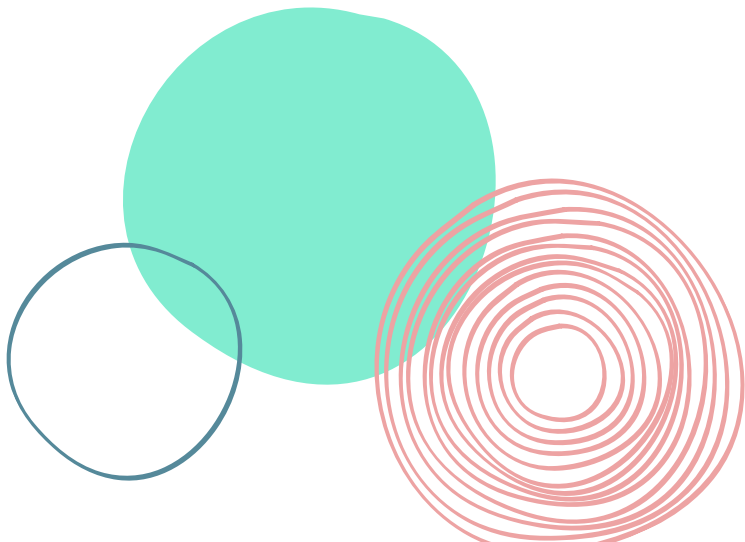

LA FIRMA

"La firma es el resumen más completo y profundo de la personalidad" decía el profesor Mauricio Xandró, ¡y cuanta razón tenía!.

A continuación te paso a desarrollar todos los aspectos, los más profundos de TÚ personalidad en base al análisis de tu firma.



TU FIRMA MUESTRA...

Íntimamente buscas protegerte del mundo exterior, lo que muestra temor al futuro y a los cambios, volviendote prudente, con baja sociabilidad y falta de auto-confianza. Fuerte emotividad, dudas, vacilaciones frente al porvenir, frente a las propias posibilidades, junto con una falta de firmeza para enfrentarse a personas y situaciones.

Tenes un tipo de actitud vital introvertida, en donde se verá a una personalidad con una actitud vital que gusta de desarrollar la vida interior, tu impulso vital te impulsa a concentrarse sobre vos mismo, haciendo que te aboques a tu desarrollo personal y a responder a tus necesidades mas profundas. Esto te permite a la hora de tomar decisiones hacerlo en forma consciente, teniendo en cuenta todas las posibilidades sin que interfieran las emociones.

Tu tipo de pensamiento es sintético, es decir, que tenes una visión, un enfoque global en donde se da prioridad al todo más que a los detalles. La capacidad de síntesis está aunado a un buen nivel de organización interna, a la memoria visual, con personalidad que suele enfocarse en el centro de las cuestiones evitando trivialidades y cuestiones secundarias, por lo que no podrá ser detallista y analítico. Tu tipo de pensamiento es más bien de tipo realista, que fantasioso.

Existe en vos el deseo e intento de lograr el máximo rendimiento en todo (tiempo, esfuerzo, dinero, etc.). Si bien posees responsabilidad y meticulosidad. Hay dificultad para emprender o para tomar la iniciativa debido al déficit de energía, la baja resistencia a las dificultades o presiones del ambiente, todo derivado de la poca autoconfianza, de los temores y aspiraciones limitadas,

CUADRO F.O.D.A

El análisis FODA es una herramienta que muestra un cuadro de la situación actual de la persona evaluada, permitiendo de esta manera obtener un diagnóstico preciso de los diferentes aspectos (fortalezas, oportunidades, debilidades y amenazas) que lo componen.

En base al análisis de cada aspecto del cuadro, el evaluado deberá tomar decisiones estratégicas para mejorar su situación en el futuro.

A continuación, se detallan los aspectos que componen el cuadro:

- **Fortalezas:** son las capacidades internas, especiales con que cuenta la persona y que le permite tener una posición privilegiada para llegar a sus objetivos, son los recursos que se controlan, habilidades que se poseen, actividades que se desarrollan positivamente.
- **Oportunidades:** son aquellos factores externos que resultan positivos, favorables, explotables, que se deben aprovechar y utilizar para la realización de objetivos.

- **Debilidades:** son los aspectos internos que provocan un estancamiento en el desarrollo positivo, en la búsqueda de la meta a lograr.
- **Amenazas:** son los factores externos que atentan en el desarrollo propio.

Recomendación

Luego del análisis de dicho cuadro, y en base a éste, sería bueno plantearte estrategias a seguir para mejorar las debilidades que se encuentren y reforzar las fortalezas mencionadas, como así también hacer uso de las oportunidades y evitar las amenazas.

A continuación te dejo algunos ejemplos como para comenzar, queda a tu elección plantearte la estrategia deseada:

- ¿Cómo se puede detener cada debilidad para que no atenten contra mis metas?
- ¿Cómo se puede aprovechar cada fortaleza en pos de conseguir los objetivos?
- ¿Cómo se puede explotar cada oportunidad?
- ¿Cómo se puede defender de cada amenaza?

Fortalezas

- Buen nivel de reflexión
- Responsable
- Meticulosa
- Pensamiento sintético y global, dejando de lado lo innecesario y superfluo.
- Buena memoria visual
- Personalidad amable, cordial, sencilla y modesta.

Oportunidades

- **Buen nivel de voluntad**
- **Capacidad de desarrollo personal**
- **Personalidad realista**
- **Autocrítica**
- **Prudente**
- **Reservada**

Debilidades

- Exceso de reflexión, lo que te impide actuar, cediendo terreno a los demás para que lo hagan, en lugar de hacerlo vos misma.
- Baja capacidad de iniciativa y emprendedurismo tanto teórico como práctico.
- Nivel de energía muy bajo que puede impedirte llegar a tus objetivos.
- Baja autoconfianza.

Amenazas

- La capacidad de trabajo, bajo presión, es de media a baja, ya que si bien posees capacidad para aumentar la producción (cantidad), el resultado va perdiendo calidad.
- Mostrarse de una forma más dura de la que en realidad se es, desperdicias la poca energía que posees,
- Temor al porvenir.



Contacto



<https://proyectoescrito.com>



+54 2984888807



contacto@proyectoescrito.com



@proyecto.escrito



PROYECTO ESCRITO

Te saluda atte

Joana Laffitte

Joana Laffitte - Grafóloga
Especializada en grafología
forense y criminología



**PROYECTO
ESCRITO**